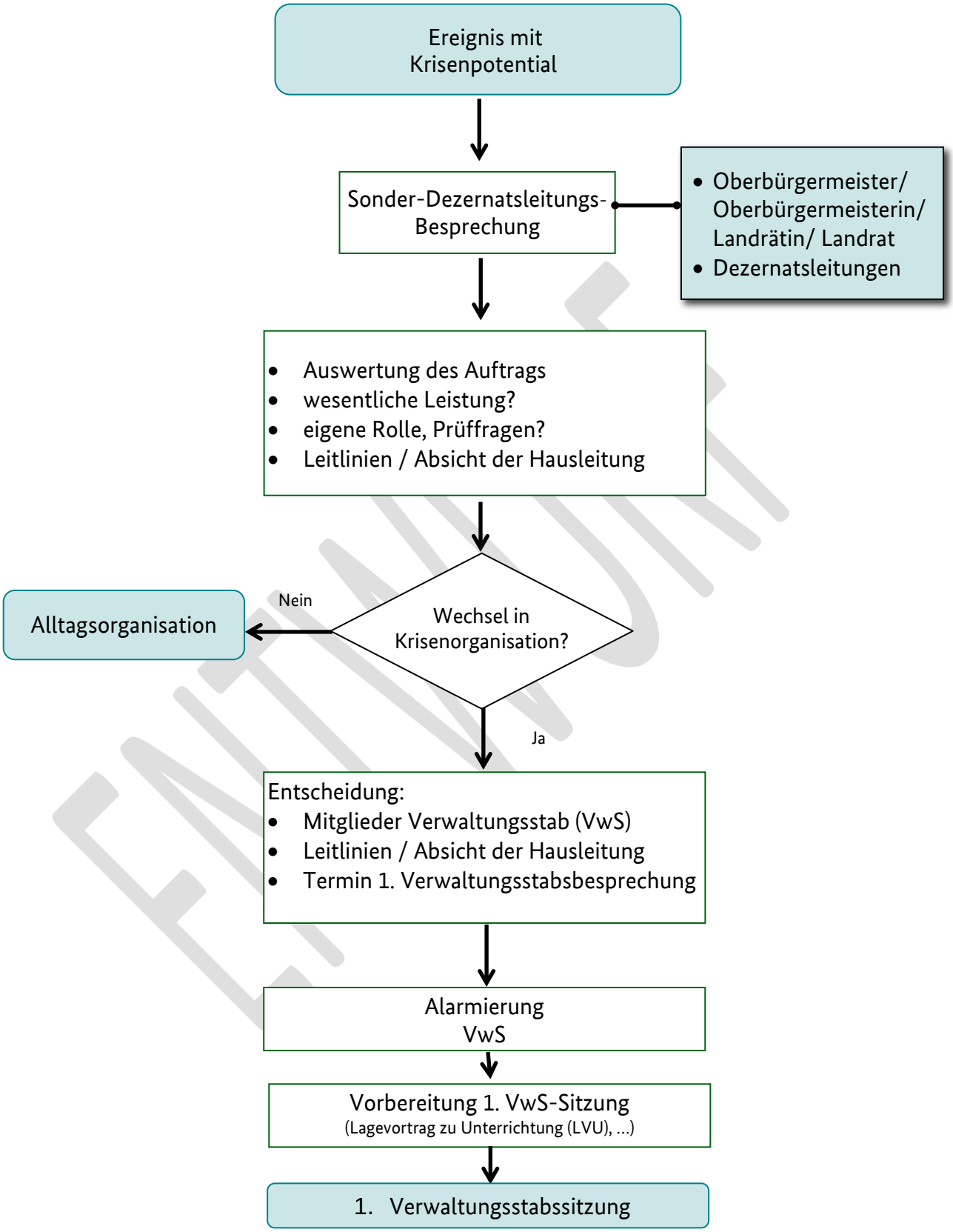
Ereignis mit Krisenpotential
Sonder-Dezernatsleitungs-Besprechung
Oberbürgermeister/ Oberbürgermeisterin/ Landrätin/ Landrat
Dezernatsleitungen
Auswertung des Auftrags
wesentliche Leistung?
eigene Rolle, Prüffragen?
Leitlinien / Absicht der Hausleitung
Wechsel in Krisenorganisation?
Nein
Alltagsorganisation
Ja
Entscheidung:
Mitglieder Verwaltungsstab (VwS)
Leitlinien / Absicht der Hausleitung
Termin 1. Verwaltungsstabsbesprechung
Alarmierung VwS
Vorbereitung 1. VwS-Sitzung
(Lagevortrag zu Unterrichtung (LVU), ...)
1. Verwaltungsstabssitzung

ENTWURF